

Blodprøver på børn

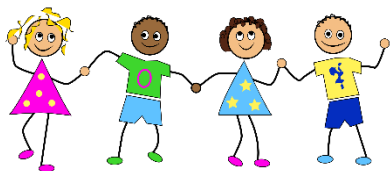

Henvisning

Dit barn skal have en henvisning fra læge eller speciallæge, hvis barnet skal have taget en blodprøve.

Lægen sender en elektronisk henvisning til os.

Forberedelse

Nogle børn kan have glæde af et plaster, som bedøver hudens overflade.

Vi anbefaler bedøvende plaster inden blodprøvetagning på børn.

Plaster skal købes på apoteket. Apoteket giver gerne vejledning i brug af bedøvende plaster

Følg brugsanvisningen i pakken når du sætter plastret på.

Undersøgelsen

Dit barn bliver stukket med en kanyle i albuebøjningen, hvor vi tager blodprøven fra.

Det er her, du skal placere det bedøvende plaster

Tid og sted

Tidsbestilling

I Region Sjælland er der indført tidsbestilling til EKG, blod- og urinprøvetagning.

Du skal bestille tid til blodprøvetagning inden du møder op.

Du kan bestille tid på www.blodproever.dk

Åbningstider

Du kan finde en oversigt over mulige prøvetagningssteder med åbningstider, adresser og telefonnumre på: www.region-sjaelland.dk/blodproeve.

Hvor foregår undersøgelsen

Blodprøvetagning bliver varetaget af de klinisk biokemiske afdelinger i Region Sjælland.

Der er ambulatorier på regionens hospitaler, sygehuse, bylaboratorier, sundhedscener, akut- og sundhedshuse.

Faste

Ved nogle blodprøver er det nødvendigt at være fastende.

Har du fået besked på, at barnet skal faste inden prøvetagning, skal du være opmærksom på disse punkter indenfor de seneste 8 timer:

- Barnet må gerne indtage livsvigtig medicin som sædvanlig, med mindre andet er aftalt med lægen.
- Barnet må gerne drikke 1-2 glas vand.
- Barnet må ikke spise eller tygge tyggegummi.
- Barnet må ikke drikke saft, kaffe, the eller lignende.

Fastende Glukose (Diagnostisk glukose)

Til denne undersøgelse anbefaler vi, at barnet sidder stille i 15 minutter inden prøvetagningen.

Svar på undersøgelsen

Resultaterne af undersøgelsen sender vi til den læge, som har henvist dit barn.

Aftal med lægen, hvordan og hvornår du får svar på dit barns blodprøver.