

**Introuddannelse
i Sundhedsplatformen
for
SundhedsAdministrative Koordinatorer**

Oktober/November 2022

For uddannelsesansvarlige

Indhold

1. KORT KURSUSBESKRIVELSE.....	2
2. TID OG STED.....	2
3. UNDERVISERE.....	3
4. BRUGERADGANG OG KURSUSTILMELDING.....	3
5. FORPLEJNING	3
6. FRAVÆR.....	3
7. PARKERING	4
8. UDDANNELSE OG SUPERBRUGERSERVICE KONTAKT INFO.....	4

1. Kort kursusbeskrivelse

Målgruppen er SundhedsAdministrative Koordinator-studerende (SAK-studerende)

Kursets varighed: 2 dage

Type undervisning: Tilstedeværelsesundervisning

Der vil være tid til fordybelse og forklaring af begreber, som er nye for kursisterne. Dagene indeholder blandt andet introduktion til SP kontaktmodellen, arbejdslistes, arbejds gange i henhold til ambulante og indlagte patienter, herunder:

- Booking
- Henvisninger
- Indlæggelser
- Udskrivninger
- Transit
- Flytninger

Kurset afsluttes med certificeringstest.

2. Tid og sted

HOLD 1

Dato: 26.-27. oktober 2022

Tidspunkt: Kl. 09.00 – 15.00

Sted: Ringsted Sygehus
Uddannelse og superbrugerservice
Bøllingsvej 30, stuen
Undervisningslokale 9

HOLD 2

Dato: 31. oktober – 01. november 2022

Tidspunkt: Kl. 09.00 – 15.00

Sted: Ringsted Sygehus
Uddannelse og superbrugerservice
Bøllingsvej 30, stuen
Undervisningslokale 9

3. Undervisere

Lægeseekretær/certificeret underviser/KIKér: Julia Pradaph

IT-konsulent/Kursusadministrator: Lisbet Nederby

4. Brugeradgang og Kursustilmelding

I skal bestille Bruger-ID til de studerende i Service Now med følgende oplysninger:

- Navn
- Cpr.nr.
- Afdeling
- Sygehus/hospital
- Notere, at det drejer sig om en SAK-studerende

Som bestiller er det jer, der modtager Bruger-ID og adgangskode fra IT. Disse oplysninger bedes hurtigst muligt mailet til Superbrugersupport@regionsjaelland.dk med oplysning om, hvilket hold vi skal booke den enkelte på.

Før certificering udleveres Bruger-ID samt adgangskode til de studerende.

Så snart I har en oversigt fra Absalon med alle de studerende, der skal på kursus, bedes denne mailet til: Superbrugersupport@regionsjaelland.dk

Således kan vi sikre, at alle har fået Bruger-ID og adgangskode før kursusstart.

5. Forplejning

Der er kaffe, the og vand til de studerende.

Det anbefales, at medbringe madpakke. Der kan købes mad i kantinen.

6. Fravær

Som udgangspunkt har vi aftalt med jer, at de studerende ikke kan tage certificeringstesten, hvis de har fravær fra undervisningen.

Ved behov - og efter aftale med jer - afholdes en opsamlingsdag den 4. november 2022 kl. 09.00-15.00 med max. 5 studerende. Dagen er tiltænkt kursister med "gyldigt", kortvarigt fravær. Undervisningen foregår ligeledes i Undervisningslokale 9.

7. Parkering

På grund af begrænsede P-Pladser ved Ringsted Sygehus, anbefales det, at der parkeres bag tankstation F24, Nørretorv 59, 4100 Ringsted.

Kort over Ringsted Sygehus

Indgange:

Bøllingsvej 30, Uddannelse og superbrugerservice (undervisningen foregår her)

Nørregade 50A, handicap indgang og parkering

Ærtekildevvej 1, hovedindgang

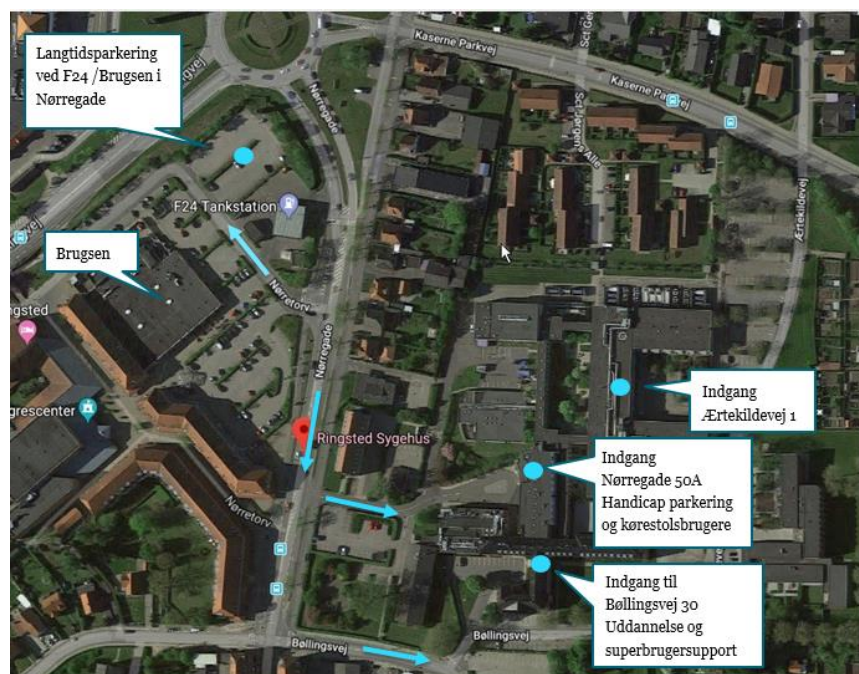

8. Uddannelse og Superbrugerservice kontakt info

Uddannelse og superbrugerservice

Tlf. 5651 1010

superbrugersupport@regionsjaelland.dk

